

**Postup při podání přihlášky
do výběrového řízení
o dotace z rozpočtu SMO
na rok 2015**

OSTRAVA!!!

Na www.ostrava.cz naleznete v dolní části odkaz na „Dotace“

Statutární město Ostrava - Oficiální portál města Ostravy | www.ostrava.cz — Ostrava - Windows Internet Explorer

http://www.ostrava.cz/cs

Soubor Úpravy Zobrazit Oblíbené položky Nástroje Nápověda

Oblíbené položky

Statutární město Ostrava - Oficiální portál města Ostr...

OVZDUŠÍ

Město a občan

- Mapky: závislost smogu na větru
- Informace o zhotovených OP a cestovních dokladech
- Konkurenceschopnost města Ostravy
- Kolik dostává kraj na podporu kultury?
- Dopravně znalostní soutěž

Aktuální projekty

- 1st International School
- Integrovaný plán rozvoje města
- Revitalizace řeky Ostravice
- Sociální inkluze Ostrava
- Rozšíření areálu Bělský les
- Připravované stavby
- Dejme dětem rodinu
- Analýza, strategické cíle a opatření pro rozvoj bydlení
- Analýza a řešení problematiky ubytoven na území SMO

Důležité odkazy

- Elektronické město Ostrava
- Životní prostředí
- Závazná stanoviska podle zákona o ovzduší
- Aktuální stav ovzduší
- Dopravní informace
- Povinně zveřejňované informace
- Zhotovené řídicí průkazy
- Dotace**
- Zákon o střetu zájmů
- Volby
- Připomínkujte komunitní plán

Mohlo by Vás zajímat

- OSTRAVA NA SÍTÍCH !!!
- ESMO!!! Elektronické statutární město Ostrava
- @datové schránky
- BEZPEČNĚJŠÍ OSTRAVA!!!
- CYKLOTRASY!!!
- CZECHPOINT
- Jednotné kontaktní místo Komunikace vašich prvních podnikatelských kroků
- NÁKUPNÍ PORTÁL OSTRAVA!!!
- svět techniky

Místní intranet 100%

Start Odstraněná pošta – MKU... Postup pro podání přihlá... Statutární město Ost...

9:05

Vyberete oblast

Dotace — Ostrava - Windows Internet Explorer

http://www.ostrava.cz/cs/urad/hledam-informace/dotace

Soubor Úpravy Zobrazit Oblíbené položky Nástroje Nápověda

Oblíbené položky

Dotace — Ostrava

Stránka Zabezpečení Nástroje

Statutární město Ostrava - oficiální portál Velikost písma: A A A

Kontakty »

OSTRAVA!!!

PORTÁLY!!!
OSTRAVSKÉ INTEGROVANÉ PORTÁLY

O Ostravě

Úřad Podnikatel/Investor Turista

Dotace

Útvar hlavního architekta

Školství

Tělovýchova a sport

Vrcholový sport

Volný čas

Sociální péče

Kultura

Prevence kriminality

Protidrogová prevence

Zdravotnictví

Nejčastěji hledáte

- Úřední deska
- Magistrát
- Kontaktní seznam MMO
- Potřebuji si vyřídit
- Občan
- Město a jeho orgány
- O městě
- Volná pracovní místa
- Mapový server města Ostravy

Kontakt

Kontaktní centrum

844 121 314

Hotovo

Místní intranet

100%

Start

Odstraněná pošta – MKU...

Postup pro podání přihlá...

Dotace — Ostrava - W...

CS

9:08

OSTRAVA!!!

Na této stránce najdete všechny potřebné informace, týkající se dotačního řízení (zásady, formulář přihlášky, povinnou přílohu, odkaz na program 602XML Filler, odkaz na manuál k programu, kontaktní údaje pro metodickou a technickou podporu).

Školství

Výběrové řízení na poskytnutí dotací pro oblast školství

Statutární město Ostrava vyhlašuje na základě usnesení zastupitelstva města výběrové řízení pro poskytnutí dotace / grantu z rozpočtu statutárního města Ostravy pro rok 2015 v oblasti školství:

- [Zásady pro poskytnutí dotace](#)
- [Přihláška](#)
- Povinná příloha - Rozpočet projektu [MS Excel](#)
- Povinná příloha - [Čestné prohlášení o podpoře de minimis](#)

Odkaz ke stažení a nainstalování programu 602XML Filler

- https://www.602.cz/download/602xml/WIN/software602_form_filler.exe

Manuál k programu 602 XML Filler

- http://www.602.cz/602xml_filler/dokumentace

Nejčastěji hledáte

- Úřední deska
- Magistrát
- Kontaktní seznam MMO
- Potřebuji si vyřídit
- Občan
- Město a jeho orgány
- O městě
- Volná pracovní místa
- Mapový server města Ostravy

Kontakt

Kontaktní centrum
844 121 314
599 499 311

Spojovatelna
599 444 444

Nejdříve je potřeba nainstalovat program **602XML Filler** (ten je potřebný k vyplnění přihlášky).

0% z software602_form_filler.exe z www.602.cz dokončeno

Stahování souboru – upozornění zabezpečení

Chcete soubor spustit nebo uložit?

Název: software602_form_filler.exe
Typ: Aplikace, 76,0 MB
Zdroj: **www.602.cz**

Spustit Uložit Storno

Přestože software stažený z Internetu může být užitečný, soubor tohoto typu může poškodit počítač. Pokud zdroji plně nedůvěřujete, tento software nespouštějte ani neukládejte. [Jaké je riziko?](#)

Hotovo

Start | Odstraněná pošta – MKu... | Postup pro podání přihl... | Školství — Ostrava - Win... | 0% z software602_fo... | Místní intranet | 100% | 9:12

Po kliknutí na odkaz „**Příhláška – formulář ke stažení**“ se Vám objeví následující nabídka. Kliknete na **Uložit**.

Zvolíte místo, kam si formulář uložíte.

Po vyhledání přihlášky v příslušném adresáři si ji můžete **otevřít** a začít vyplňovat.

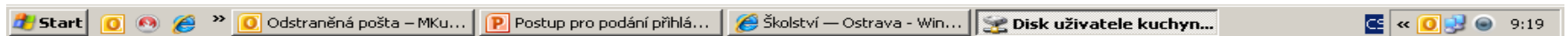
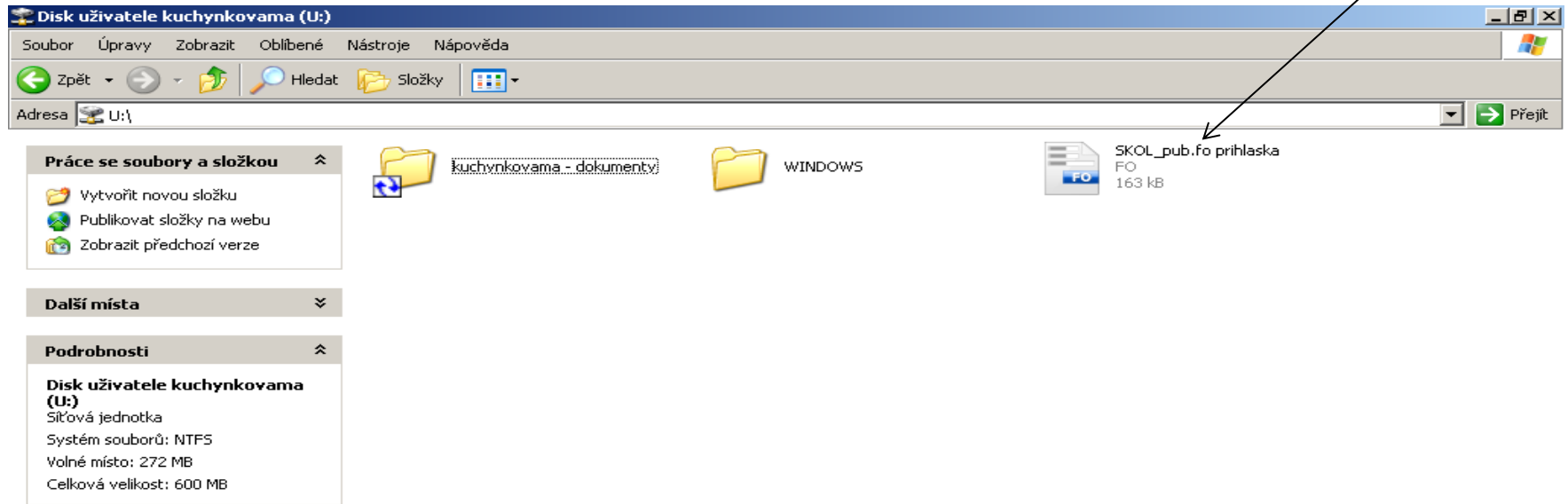

V současné chvíli máte otevřený formulář přihlášky.
Nyní ji můžete začít vyplňovat. Je potřeba vyplnit
všechny položky.

Statutární město Ostrava
magistrát

**Přihláška na poskytnutí účelové dotace z rozpočtu
statutárního města Ostravy**

Oblast školství

Období(rok):	<input type="text"/>	víceletá dotace:	<input type="checkbox"/> Ne <input type="checkbox"/> Ano	Okruh:	<input type="text"/>
Kód a název projektu:	<input type="text"/>				
Kód a název projektu obsahující povinné přílohy:	<input type="text"/>				

Informace o žadateli

Právní forma žadatele:	<input type="text"/>
Vyberte právní formu žadatele.	

Bankovní údaje

Číslo účtu/kód banky:	<input type="text"/>	Název banky:	<input type="text"/>
-----------------------	----------------------	--------------	----------------------

Zpracovatel projektu

Jméno a příjmení:	<input type="text"/>		
Funkce/pracovní zařazení:	<input type="text"/>		
Adresa:	<input type="text"/>		
Telefonní číslo:	<input type="text"/>	Mobil:	<input type="text"/>
E-mail:	<input type="text"/>		

1 / 2 PŘES Rok poskytnutí dotace

V případě, že nevyplníte povinnou položku systém vás na to **upozorní**.

Oblast školství	
Období(rok):	Víceletá dotace: Ne Okruh:
Kód a název projektu:	
Kód a název projektu obsahující povinné přílohy:	
Právní forma žadatele:	
Vyberte právní formu žadatele	
Císlo účtu/kód banky:	Název banky:

Zpracovatel projektu	
Jméno a příjmení:	
Funkce/pracovní zařazení:	
Adresa:	
Telefonní číslo:	Mobil:
E-mail:	

Projektová část	
Název projektu:	
Popis projektu:	

Pokud některou kolonku budete chtít vyplnit v nesprávném formátu systém Vás na to upozorní.

Statutární město Ostrava
magistrát

**Příhláška na poskytnutí účelové dotace z rozpočtu
statutárního města Ostravy**

Oblast školství

Období(rok):	Víceletá dotace	
Kód a název projektu:		
Kód a název projektu obsahující povinné přílohy:		

Právní forma žadatele:
Vyberte právní formu u žadatele.

Bankovní údaje

Číslo účtu/kód banky:		Název banky:	
-----------------------	--	--------------	--

Zpracovatel projektu

Jméno a příjmení:	
Funkce/pracovní zařazení:	
Adresa:	
Telefonní číslo:	Mobil:
E-mail:	

Projektová část

Název	
-------	--

Software602 Form Filler
Pokus o vložení nepovoleného znaku.
OK

SKOL_pub.fo 1 / 2 PŘES Rok poskytnutí dotace
Start Odstraněná pošta – MKU... Postup pro podání přihlá... SKOL_pub.fo - Softwa... 9:31

Zde vyberete okruh.

Statutární město Ostrava
magistrát

Příhláška na poskytnutí účelové dotace z rozpočtu statutárního města Ostravy

Oblast školství

Období(rok): Víceletá dotace: Ne Okruh:

Kód a název projektu:

Kód a název projektu obsahující povinné přílohy:

1. Celoroční i jednorázové volnočasové aktivity pro žáky škol a klienty školských zařízení
2. Celoroční i jednorázové volnočasové aktivity pro děti mateřských škol
3. Doplnkové výukové programy pro žáky mateřských a základních škol

Informace o žadateli

Právní forma žadatele:

Vyberte právní formu žadatele.

Bankovní údaje

Číslo účtu/kód banky: Název banky:

Zpracovatel projektu

Jméno a příjmení:

Funkce/pracovní zařazení:

Adresa:

Telefonní číslo: Mobil:

E-mail:

Projektová část

Název:

Zde vyberete právní formu.

Statutární město Ostrava
magistrát

**Příhláška na poskytnutí účelové dotace z rozpočtu
statutárního města Ostravy**

Oblast školství

Období(rok):		Víceletá dotace:	Ne	Okruh:	
Kód a název projektu:					
Kód a název projektu obsahující povinné přílohy:					

Informace o žadateli

Právní forma žadatele: **Vyberte právní formu**

- Fyzická osoba nepodnikající
- Fyzická osoba podnikající
- Právnícká osoba

Bankovní údaje

Číslo účtu/kód banky:		Název banky:	
-----------------------	--	--------------	--

Zpracovatel projektu

Jméno a příjmení:			
Funkce/pracovní zařazení:			
Adresa:			
Telefonní číslo:		Mobil:	
E-mail:			

Projektová část

Název:	
--------	--

1 / 2 PŘES Vyberte právní formu žadatele

Start Odstraněná pošta – MKU... Postup pro podání přihlá... SKOL_pub.fo* - Softw... 9:36

Zde nezapomeňte vyplnit kategorii žadatele, podle Vaší právní formy.

Statutární město Ostrava
magistrát

**Příhláška na poskytnutí účelové dotace z rozpočtu
statutárního města Ostravy**

Oblast školství

Období(rok): Víceletá dotace: Ne Okruh:

Kód a název projektu:
Kód a název projektu obsahující povinné přílohy:

Informace o žadateli

Právní forma žadatele:

Kategorie žadatele:

Název žadatele:

Předmět činnosti:

Činnost provádí na základě:

IČO:

Plátce DPH:

Ulice:

Obec:

Telefonní číslo:

Fax:

akciová společnost
církevní organizace
městský obvod
nadace, nadační fond
obchodní společnost
obecně prospěšná spol.
právnícká osoba dle obch. zák.
příspěvková organizace jiných zřizovatelů
příspěvková organizace města
společnost s ručením omezeným
spolek
školská právnícká osoba
školská právnícká osoba zřízená spol. s r.o.
ústav
vyšší škola
zájmové sdružení právnických osob

Období realizace se vkládá přes kalendář.

Cíl projektu:

Záměr a způsob realizace:

Termín od: **leden 2015**

po	út	st	čt	pá	so	ne
29	30	31	1	2	3	4
5	6	7	8	9	10	11
12	13	14	15	16	17	18
19	20	21	22	23	24	25
26	27	28	29	30	31	1
2	3	4	5	6	7	8

Dnes: 12.9.2014

Časový plán a místo realizace:

Charakteristik a velikost cílové skupiny (počet):

Byl-li projekt nebo jemu podobný realizován v posledních 3 letech, uveďte kdy a v jaké výši:

Prezentace města:

Rozpočet

Účel použití dotace:	Specifikace položek (rozvedte textem, neuvádějte částky)
<input type="checkbox"/>	<input type="checkbox"/>

Celkové náklady: Kč

Požadovaná výše dotace: Kč

Zadatel stvrzuje, že ke dni podání žádosti nemá finanční závazky po lhůtě splatnosti vůči rozpočtu statutárního města Ostrava a organizacím zřízeným a založeným městem.
Čestné prohlášení žadatele, že ke dni podání žádosti nemá v evidenci daní zachyceny daňové nedoplatky, a to jak v České republice, tak v zemi sídla, místa podnikání, či bydliště žadatele, že nemá nedoplatek na pojistném na veřejném zdravotním pojištění, a to jak v České republice, tak v zemi sídla, místa podnikání, či bydliště žadatele a že nemá nedoplatek na pojistném na sociálním zabezpečení a příspěvku na státní politiku zaměstnanosti, a to jak v České republice, tak v zemi sídla, místa podnikání, či bydliště žadatele.

Rozpočet – vyberte vždy jednu **položku** rozpočtu. Vedlejší sloupec slouží k bližší **specifikaci položky**.

The main content area contains a form with several sections:

- Zamer a způsob realizace:** Includes fields for "Termin od:" (12.1.2015) and "Termin do:".
- Časový plán a místo realizace:**
- Charakteristik a a velikost cílové skupiny (počet):**
- Byl-li projekt nebo jemu podobný realizován v posledních 3 letech, uveďte kdy a v jaké výši:**
- Prezentace města:**

Below these sections is a table titled "Rozpočet". The table has two columns: "Celkové použití dotace:" and "Specifikace položek (uveďte textem, neuvádějte částky)".

Under the "Specifikace položek" column, there is a list of budget items:

- DDHM (do 40. tis. Kč)
- opravy a udržování v souvislosti s realizací projektu
- Ubytování
- Stravování účastníků
- Nájemné vč. služeb
- přeprava osob a materiálu
- věcné ceny, odměny pro soutěžící
- služby spojené s realizací dotace (ozvučení, moderování, bezpečnost akce apod)
- zřízení a správa webových stránek
- Doborní náklady
- Spotřební materiál(do 3.000,- Kč)
- Propagace a tisk
- Jiné náklady(specifikujte)

At the bottom of the form, there is a section for "Statutární zástupce" with a text area for a declaration: "Statutární zástupce stvrzuje, že projekt schválil a doporučil k předložení do výběrového řízení na poskytnutí dotací...".

V případě většího množství položek klikněte na **zelené plus**, kterým se dodá další možnost výběru položky.

- Zámer a způsob realizace:** A table with columns "Termín od:" (containing "12.1.2015") and "Termín do:". The row is highlighted in red.
- Časový plán a místo realizace:** A large empty yellow field.
- Charakteristik a a velikost cílové skupiny (počet):** A large empty yellow field.
- Byl-li projekt nebo jemu podobný realizován v posledních 3 letech, uveďte kdy a v jaké výši:** A large empty yellow field.
- Prezentace města:** A large empty yellow field.
- Rozpočet:** A section with a blue header. It contains a table with two columns: "Účel použití dotace:" and "Specifikace položek (rozvedte textem, neuvádějte částky)". The first row of this table has a green plus icon in the first column, which is highlighted by a dashed box and a red arrow pointing from the text above.
- Celkové náklady:** A table with two columns: "Celkové náklady:" and "Kč".
- Požadovaná výše dotace:** A table with two columns: "Požadovaná výše dotace:" and "Kč".
- Textová část:** A paragraph of text starting with "Žadatel stvrzuje, že ke dni podání žádosti nemá finanční závazky po lhůtě splatnosti vůči rozpočtu statutárního města Ostrava a organizacím zřízeným a založeným městem. Čestně prohlašuje žadatele, že ke dni podání žádosti nemá v evidenci dani zachyceny daňové nedoplatky, a to jak v České republice, tak v zemi sídla, místa podnikání, či bydliště žadatele, že nemá nedoplatek na pojistném na veřejném zdravotním pojištění, a to jak v České republice, tak v zemi sídla, místa podnikání, či bydliště žadatele a že nemá nedoplatek na pojistném na sociálním zabezpečení a příspěvku na státní politiku zaměstnanosti, a to jak v České republice, tak v zemi sídla, místa podnikání, či bydliště žadatele."

The taskbar at the bottom shows the Start button, several open applications including "Doručená pošta - MKuch...", "Postup pro podání přihlá...", and "SKOL_pub.fo* - Softw...", and the system clock showing "11:52".

Přihlášku si můžete v průběhu vyplňování průběžně **ukládat**.

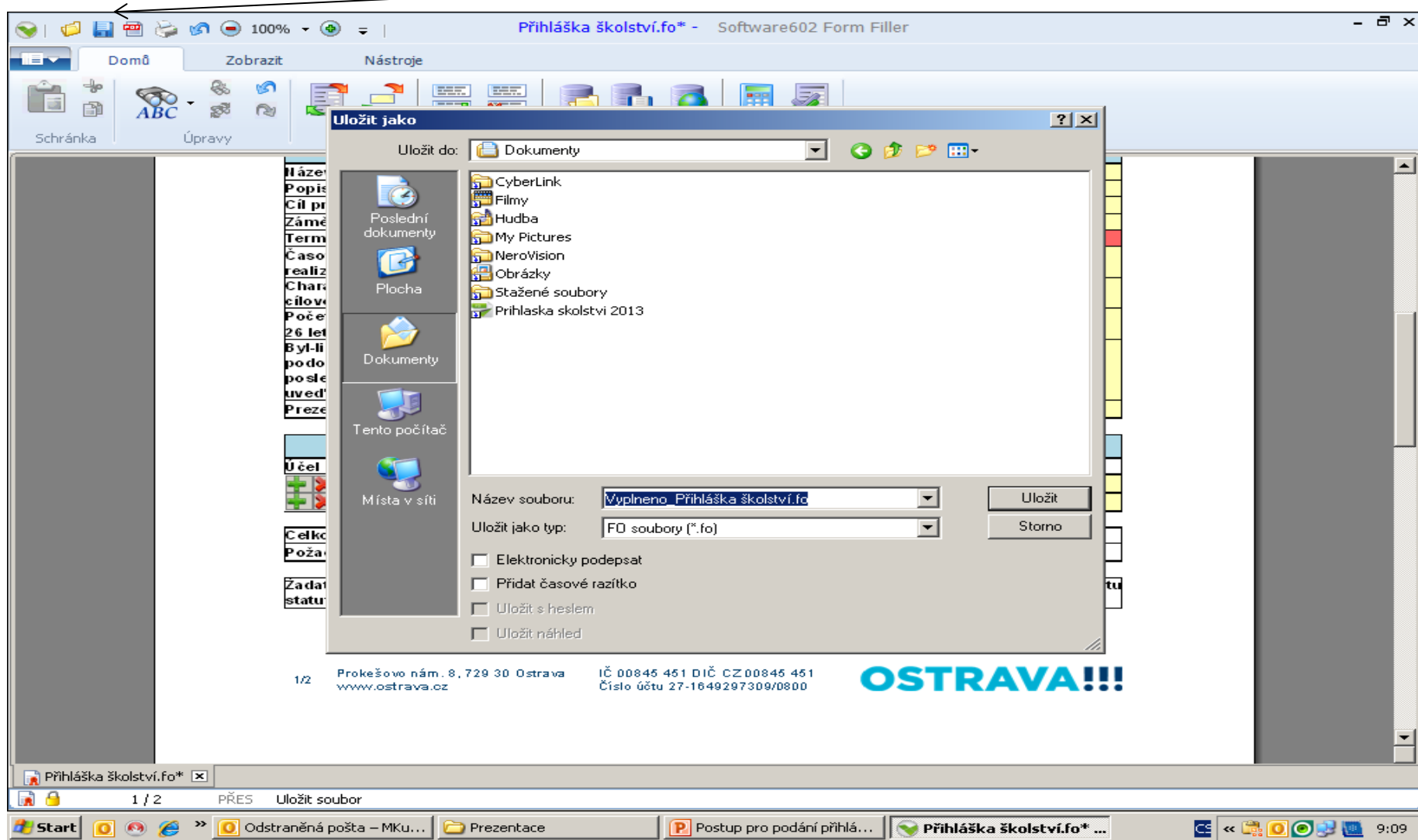

Následujícím krokem je přiložení povinné **přílohy** (rozpočet projektu) z počítače k elektronické přihlášce.

POZOR! Pro různé oblasti jsou různé typy formulářů.

Cestné prohlášení žadatele, že ke dni podání žádosti **nemá** v evidenci daní zachyceny daňové nedoplatky, a to jak v České republice, tak v zemi sídla, místa podnikání, či bydliště žadatele, že **nemá** nedoplatek na pojistném na veřejném zdravotní pojištění, a to jak v České republice, tak v zemi sídla, místa podnikání, či bydliště žadatele a že **nemá** nedoplatek na pojistném na sociálním zabezpečení a příspěvku na státní politiku zaměstnanosti, a to jak v České republice, tak v zemi sídla, místa podnikání, či bydliště žadatele.

Elektronické přílohy

Předběžný celkový rozpočet projektu s rozpisem nákladů na jednotlivé nákladové položky a další zdroje financování	
---	--

24 z 24 – Schránka
Položka byla umístěna do schránky.

Tímto tlačítkem si můžete svoji přihlášku **uložit**.

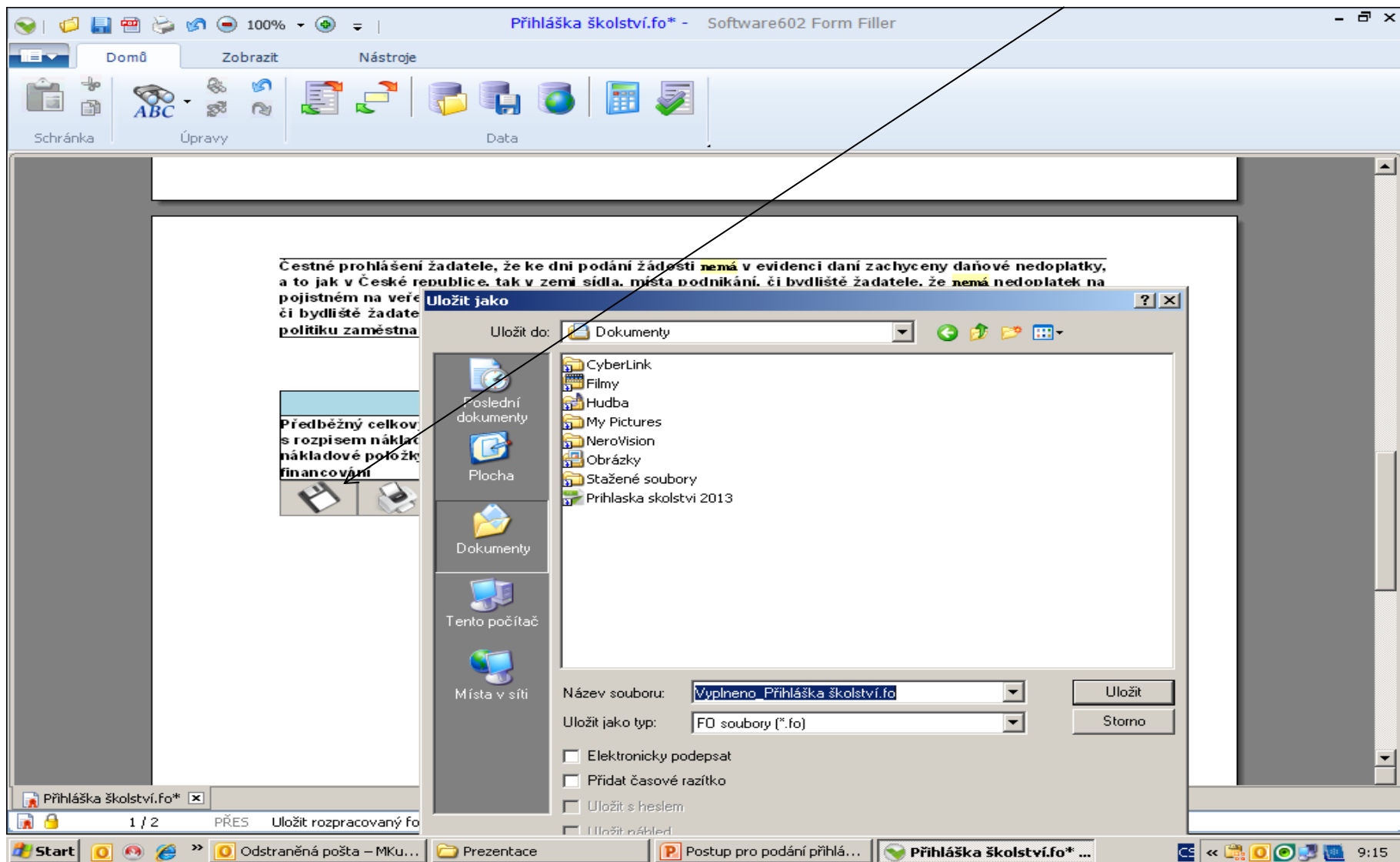

Tímto tlačítkem si můžete svoji přihlášku vytisknout.

Cestné prohlášení žadatele, že ke dni podání žádosti nemá v evidenci daní zachyceny daňové nedoplatky, a to jak v České republice, tak v zemi sídla, místa podnikání, či bydliště žadatele, že nemá nedoplatek na pojistném na veřejném zdravotní pojištění, a to jak v České republice, tak v zemi sídla, místa podnikání, či bydliště žadatele a že nemá nedoplatek na pojistném na sociálním zabezpečení a příspěvku na státní politiku zaměstnanosti, a to jak v Če

Předběžný celkový rozpočet projektu s rozpisem nákladů na jednotlivé nákladové položky a další zdroje financování

Below the text are two printer icons. A "Tisk" (Print) dialog box is open, showing the following settings:

- Wybrat tiskárnu: (unchecked)
- Tiskárna: \\pnsrv3.mmo.cz\HP LJ 1320 k (dropdown menu)
- Stav: Připravena
- Typ: HP Universal Printing PCL 6 (v5.1)
- Umístění: odbor svs, kancl 415
- Komentář:
- Rozsah stránek: Vše Stránky: (text input field)
- Example: příklad: 3-14,16,19-21
- Kopie: Počet kopií: 1 (spin button)
- Kompletovat
- Buttons: OK, Storno

The taskbar at the bottom shows the Start button, taskbar icons for "Odstraněná pošta - MKU...", "Prezentace", "Postup pro podání přihlá...", and "Přihláška školství.fo* ...". The system tray shows the time as 9:16.

Tímto tlačítkem odešlete svoji přihlášku do systemu.

100% | Přihláška školství.fo* - Software602 Form Filler

Domů Zobrazit Nástroje

Schránka Úpravy Data

Zadatel stvrzuje, že ke dni podání žádosti **nemá** finanční závazky po lhůtě splatnosti vůči rozpočtu statutárního města Ostrava a organizacím zřízeným a založeným městem.

1/2 Prokešovo nám. 8, 729 30 Ostrava IČ 00845 451 DIČ CZ00845 451
www.ostrava.cz Číslo účtu 27-1649297309/0800

OSTRAVA!!!

Cestné prohlášení zadatele, že ke dni podání žádosti **nemá** v evidenci daní zachyceny daňové nedoplatky, a to jak v České republice, tak v zemi sídla, místa podnikání, či bydliště zadatele, že **nemá** nedoplatek na pojistném na veřejném zdravotní pojištění, a to jak v České republice, tak v zemi sídla, místa podnikání, či bydliště zadatele a že **nemá** nedoplatek na pojistném na sociálním zabezpečení a příspěvku na státní politiku zaměstnanosti, a to jak v České republice, tak v zemi sídla, místa podnikání, či bydliště zadatele.

Elektronické přílohy

Předběžný celkový rozpočet projektu s rozpisem nákladů na jednotlivé nákladové položky a další zdroje financování

1 / 2 PŘES Tisk vyplněného formuláře na tiskárnu

Start Odstraněná pošta - MKU... Prezence Postup pro podání přihlá... Přihláška školství.fo* ... 9:17

Kontaktní osoba pro oblast školství

Ing. Martina Kuchyňková, mkuchynkova@ostrava.cz, 599 444 264

Kontakty pro technickou podporu

helpdesk.dotace@ostrava.cz

telefon: 599 456 789

OSTRAVA!!!